L'association l'Emoi de l'année
présente

Les Boîtes de Noël Solidaires

Maine & Loire

PRÉSENTATION - ÉTABLISSEMENTS SCOLAIRES

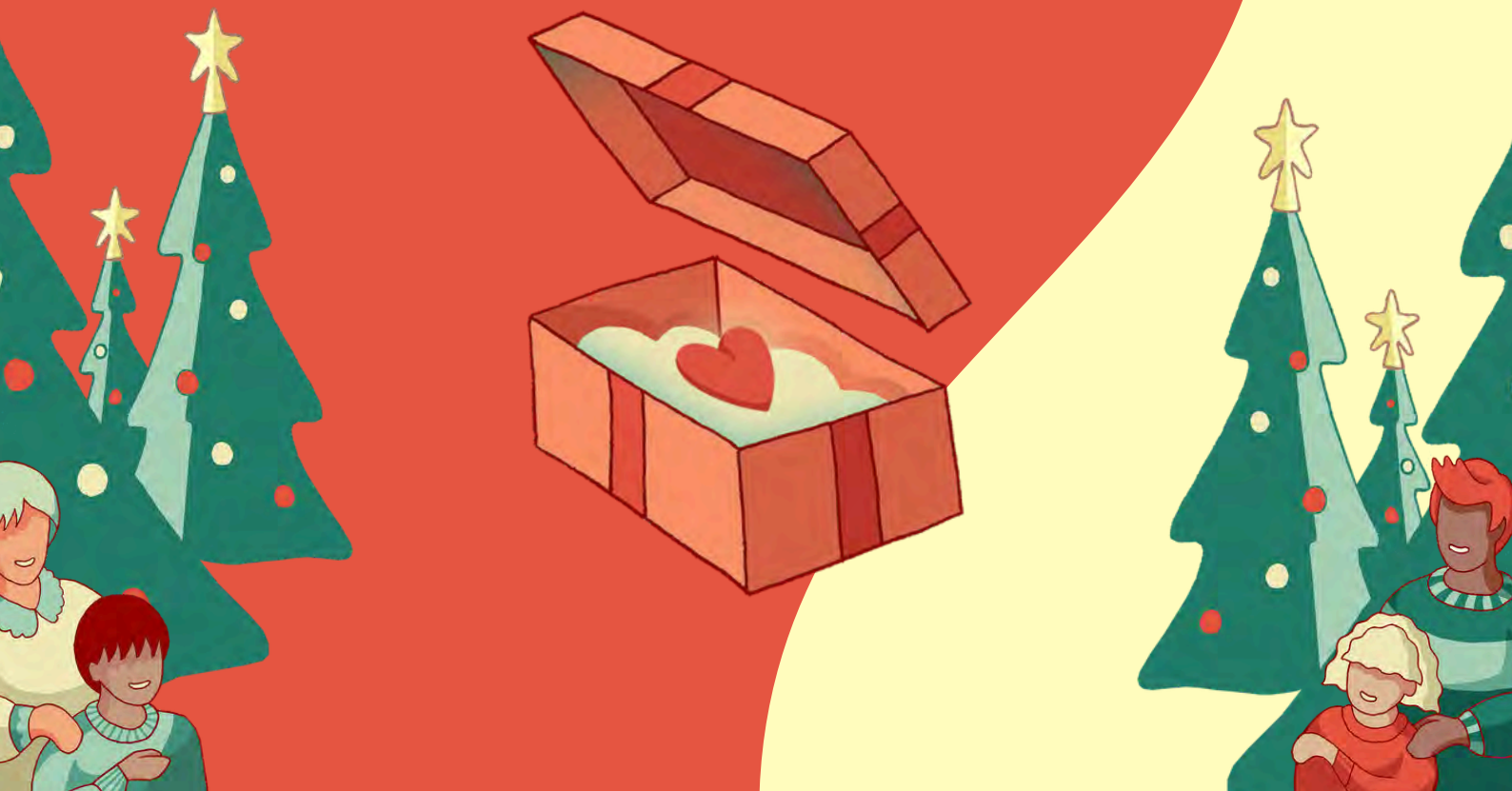

Les Boîtes de Noël Solidaires
Maine & Loire

“BOÎTES DE NOËL SOLIDAIRES” : DE QUOI S’AGIT-IL ?

Nous collectons des boîtes de Noël,
pour les personnes isolées et/ou en situation de précarité.

Chaque boîte contient 5 objets “cadeaux” :



Les Boîtes de Noël Solidaires
Maine & Loire

COMMENT BIEN FAIRE SA BOÎTE DE NOËL SOLIDAIRE ?

Faire une boîte de Noël Solidaire, c'est faire un cadeau à une personne que l'on ne connait pas !

Pourquoi ? Parce que tout le monde mérite d'avoir un moment de bonheur.

Mais tu peux imaginer la personne à qui tu souhaiterais l'offrir :

un garçon / une fille
...
un bébé (-2 ans)
un enfant (-12 ans)
un adolescent (-18 ans)
un jeune adulte (18-25 ans)
un adulte



Pense à coller une étiquette sur ta boîte avec ces indications !
C'est important pour nous aider à trier les boîtes.



Les Boîtes de Noël Solidaires
Maine & Loire



BOÎTES DE NOËL SOLIDAIRES : UN VRAI CADEAU DE NOËL !

Est-ce qu'on peut mettre des objets qu'on n'utilise plus ?

Oui, mais ils doivent être en bon état,
comme un vrai cadeau qu'on aimerait recevoir.

Est-ce qu'on peut mettre des produits de 1ère nécessité ?

On préfère mettre des objets qui apportent de la joie, comme des jouets, des savons bio, une jolie écharpe d'hiver ou des friandises, pour offrir quelque chose d'un peu différent du quotidien.

D'autres associations s'occupent déjà de distribuer des choses essentielles comme des vêtements simples, des pâtes, du riz, des conserves ou des produits d'hygiène...

Est-ce qu'il y a des choses qu'on ne doit pas mettre ?

oui, il faut éviter les aliments périssables
et ne pas mettre de nourriture faite maison.
La date de péremption doit être après Noël.
Bien sûr, les objets dangereux, pointus
ou coupants ne sont pas acceptés.







Les Boîtes de Noël Solidaires
Maine & Loire

BOÎTES DE NOËL SOLIDAIRES : UN VRAI CADEAU DE NOËL !

Que se passe-t-il si quelqu'un n'a pas de boîte à offrir ?
Ce n'est pas grave. Participer, c'est aussi encourager ou aider ceux qui préparent des boîtes.

Pourquoi doit-on préparer nous-mêmes la boîte au lieu de donner de l'argent ?
Parce qu'une boîte faite par des enfants ou des familles montre plus d'amour et d'attention.

Est-ce que toutes les boîtes sont pareilles ?
Non, chaque boîte est unique, parce qu'elle est remplie avec ce que chacun a envie d'offrir.

Est-ce que ça aide vraiment les personnes qui reçoivent les boîtes ?
Oui, ça leur montre qu'on pense à elles et leur donne un peu de joie pendant Noël.





Les Boîtes de Noël Solidaires
Maine & Loire

COMMENT EMBALLER SA BOÎTE DE NOËL SOLIDAIRE ?

Le couvercle de chaque boîte doit être emballé séparément !

Pourquoi ? Car nous vérifions toutes les boîtes, afin d'adapter le contenu aux personnes qui vont les recevoir.

Exemples :

- *Certaines personnes ne parlent pas français (dans ce cas nous évitons de mettre un livre)*
- *Certaines personnes ont des allergies (il faudra adapter la gourmandise)*
- *etc...*

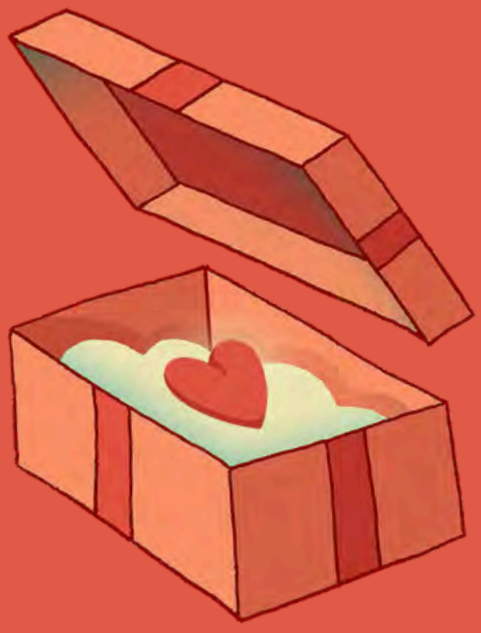

Tu peux aussi peindre
ta boîte, la décorer avec
des paillettes, des stickers...

Les Boîtes de Noël Solidaires
Maine & Loire

L'ÉQUIPE ORGANISATRICE / LE BUREAU DE L'ASSOCIATION

Nous sommes 9 membres actifs de l'association



CYRILLE



JONATHAN



FRANÇOISE



ISABELLE
Référente Saumurois



VALÉRIE



FLORA



SYLVIE
Référente Cholet



HELÈNE



MARINE

\+

une 40e de bénévoles
qui nous aident pendant
la période de la collecte
(novembre et décembre)



Les Boîtes de Noël Solidaires
Maine & Loire

LES ASSOCIATIONS BÉNÉFICIAIRES

Ce sont près de 40 associations à qui l'on remet les boîtes et qui se chargent ensuite de les offrir aux personnes isolées ou en situation de précarité.



Les Boîtes de Noël Solidaires
Maine & Loire

LA VIE D'UNE BOÎTE DE NOËL SOLIDAIRE

Notre équipe intervient sur la mise en place du projet, ainsi que les étapes 1, 2 et 3.

L'étape 4 se déroule dans l'intimité des associations partenaires.

1. PARTICIPANTS

Les particuliers, entreprises, écoles, collèges, lycées, clubs de sports, associations... réalisent leurs boites

2. POINTS DE COLLECTE

Lieux de dépôts des boîtes

3. ASSOCIATIONS PARTENAIRES

Les associations récupèrent le nombre de boîtes souhaitées

4. BÉNÉFICIAIRES

Les associations offrent les boîtes à leurs bénéficiaires







Les Boîtes de Noël Solidaires
Maine & Loire

ORGANISER UN ATELIER DE CONFECTION DE BOÎTES

Vous pouvez demander aux enfants de créer chacun leur boîte en famille et de la rapporter à l'école. Mais il est également possible d'organiser divers ateliers.

Stand de collecte et de choix des objets

- *Installation : Mettre en place un stand avec des objets déjà collectés (écharpes, jouets, chocolats...).*
- *Mission des élèves : Chaque enfant passe au stand pour choisir un ou deux objets à mettre dans la boîte de son groupe.*
- *Avantage : Cela responsabilise les enfants et leur permet de faire des choix réfléchis.*

Collaboration inter-classe ou par niveau

- *Idée : Chaque classe ou niveau participe à une étape différente (ex. : une classe collecte, une autre décore, une autre emballe).*
- *Résultat : Une boîte finale préparée grâce au travail de plusieurs groupes, favorisant la coopération dans toute l'école.*

Atelier parents-enfants

- *Inviter les parents à participer à l'atelier avec leurs enfants pour renforcer le lien intergénérationnel et rendre l'événement encore plus festif.*



Les Boîtes de Noël Solidaires
Maine & Loire

QUESTIONS FRÉQUENTES

Que faire des dons non utilisés ?

- Vous pouvez nous les transmettre ! Ils pourront servir à compléter d'autres boîtes.

Certains enfants n'ont pas de quoi faire une boîte complète

- Proposez une activité collaborative. Certains pourront faire des dons supplémentaires et ainsi compléter les boîtes de leurs camarades. De quoi aborder la notion de solidarité !

Nous manquons de temps pour organiser une collecte au sein de l'école ?

- Vous pouvez proposer aux enfants de réaliser des cartes de Noël / petits mots / dessins et nous les transmettre. Elles serviront à compléter d'autres boîtes.

Comment impliquer les parents ?

Nous recherchons activement des entreprises en capacité de nous fournir des dons (gourmandises, vêtements, divertissements, loisirs créatifs...). Cela concerne peut-être certains parents d'élèves ?



